



THE CORPORATION OF THE CITY OF BRAMPTON

# BY-LAW

Number 334-2005

To authorize the purchase of certain lands  
from Kingsgrove Properties (Brampton) Ltd. for  
the widening of McLaughlin Road

Section 6 of the Municipal Act 2001 authorizes the Council of every corporation to pass a by-law for acquiring or expropriating any land required for the purposes of the corporation. The Council of The Corporation of the City of Brampton has determined that it is necessary and in the interest of The Corporation of the City of Brampton to acquire the lands herein described to widen McLaughlin Road.

**NOW THEREFORE** The Council of The Corporation of the City of Brampton **ENACTS AS FOLLOWS:**

1. The purchase of the lands described as Part of Lot 15, Concession 2, W.H.S., in the City of Brampton, being parts of PINs 142534371 and 142534374 and shown as Block 13 on attached Schedule "A" for the purposes of widening McLaughlin Road, is hereby authorized.
2. The Mayor and City Clerk are hereby authorized to execute on behalf of The Corporation of the City of Brampton an agreement of purchase and sale, in a form approved by the City Solicitor, between vendor, Kingsgrove Property (Brampton) Ltd. and purchaser, The Corporation of the City of Brampton, together with all other documents that in the opinion of the City Solicitor are necessary to effect the purchase of the said land.
3. The funds for the acquisition shall be taken from capital project account #024020- Land Acquisitions.

**READ a FIRST, SECOND and THIRD TIME and PASSED** in Open Council this 24th day of October, 2005.

Approved  
as to form  
Law Dept.  
  
Oct 25 05

Approved  
as to content  
MAS Dept.  
  
Oct 25 2005

SUSAN FENNELL MAYOR

LEONARD J MIKULICH CLERK

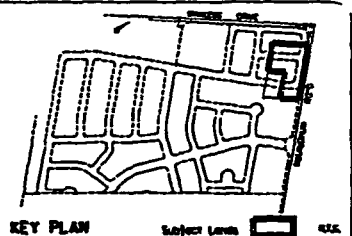
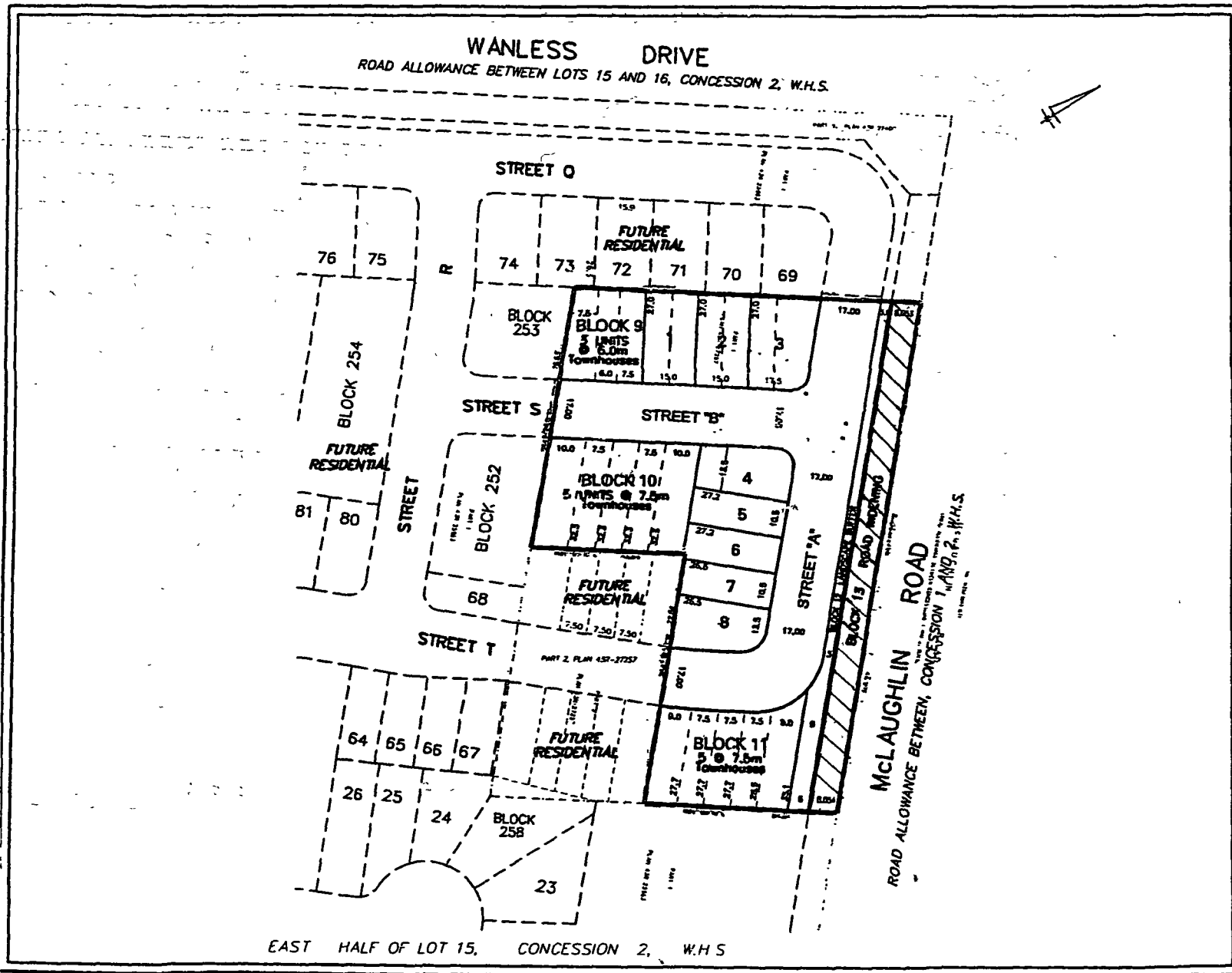

**WESTON CONSULTING GROUP INC.**

**OWNER'S CERTIFICATE**  
 I authorize Weston Consulting Group Inc. to prepare and submit this plan for city approval.  
 Date: \_\_\_\_\_  
 Signature: \_\_\_\_\_  
 Title: \_\_\_\_\_  
 Name: \_\_\_\_\_

**DEVELOPER'S CERTIFICATE**  
 I hereby certify that the boundaries of the land being subdivided and their correct relationship to the adjacent lands are correctly and accurately shown on this plan.  
 Date: \_\_\_\_\_  
 Signature: \_\_\_\_\_  
 Title: \_\_\_\_\_  
 Name: \_\_\_\_\_

- ADDITIONAL INFORMATION**  
 (Section 51(1) of the Planning Act, R.S.O. 1990, c. P. 19, as amended to April 11, 1997)  
 a) b) c) d) e) f) g) h) i) j) k) l) m) n) o) p) q) r) s) t) u) v) w) x) y) z) aa) ab) ac) ad) ae) af) ag) ah) ai) aj) ak) al) am) an) ao) ap) aq) ar) as) at) au) av) aw) ax) ay) az) ba) bb) bc) bd) be) bf) bg) bh) bi) bj) bk) bl) bm) bn) bo) bp) bq) br) bs) bt) bu) bv) bw) bx) by) bz) ca) cb) cc) cd) ce) cf) cg) ch) ci) cj) ck) cl) cm) cn) co) cp) cq) cr) cs) ct) cu) cv) cw) cx) cy) cz) da) db) dc) dd) de) df) dg) dh) di) dj) dk) dl) dm) dn) do) dp) dq) dr) ds) dt) du) dv) dw) dx) dy) dz) ea) eb) ec) ed) ee) ef) eg) eh) ei) ej) ek) el) em) en) eo) ep) eq) er) es) et) eu) ev) ew) ex) ey) ez) fa) fb) fc) fd) fe) ff) fg) fh) fi) fj) fk) fl) fm) fn) fo) fp) fq) fr) fs) ft) fu) fv) fw) fx) fy) fz) ga) gb) gc) gd) ge) gf) gg) gh) gi) gj) gk) gl) gm) gn) go) gp) gq) gr) gs) gt) gu) gv) gw) gx) gy) gz) ha) hb) hc) hd) he) hf) hg) hh) hi) hj) hk) hl) hm) hn) ho) hp) hq) hr) hs) ht) hu) hv) hw) hx) hy) hz) ia) ib) ic) id) ie) if) ig) ih) ii) ij) ik) il) im) in) io) ip) iq) ir) is) it) iu) iv) iw) ix) iy) iz) ja) jb) jc) jd) je) jf) jg) jh) ji) jj) jk) jl) jm) jn) jo) jp) jq) jr) js) jt) ju) jv) jw) jx) jy) jz) ka) kb) kc) kd) ke) kf) kg) kh) ki) kj) kl) km) kn) ko) kp) kq) kr) ks) kt) ku) kv) kw) kx) ky) kz) la) lb) lc) ld) le) lf) lg) lh) li) lj) lk) ll) lm) ln) lo) lp) lq) lr) ls) lt) lu) lv) lw) lx) ly) lz) ma) mb) mc) md) me) mf) mg) mh) mi) mj) mk) ml) mm) mn) mo) mp) mq) mr) ms) mt) mu) mv) mw) mx) my) mz) na) nb) nc) nd) ne) nf) ng) nh) ni) nj) nk) nl) nm) nn) no) np) nq) nr) ns) nt) nu) nv) nw) nx) ny) nz) oa) ob) oc) od) oe) of) og) oh) oi) oj) ok) ol) om) on) oo) op) oq) or) os) ot) ou) ov) ow) ox) oy) oz) pa) pb) pc) pd) pe) pf) pg) ph) pi) pj) pk) pl) pm) pn) po) pp) pq) pr) ps) pt) pu) pv) pw) px) py) pz) qa) qb) qc) qd) qe) qf) qg) qh) qi) qj) qk) ql) qm) qn) qo) qp) qq) qr) qs) qt) qu) qv) qw) qx) qy) qz) ra) rb) rc) rd) re) rf) rg) rh) ri) rj) rk) rl) rm) rn) ro) rp) rq) rr) rs) rt) ru) rv) rw) rx) ry) rz) sa) sb) sc) sd) se) sf) sg) sh) si) sj) sk) sl) sm) sn) so) sp) sq) sr) ss) st) su) sv) sw) sx) sy) sz) ta) tb) tc) td) te) tf) tg) th) ti) tj) tk) tl) tm) tn) to) tp) tq) tr) ts) tt) tu) tv) tw) tx) ty) tz) ua) ub) uc) ud) ue) uf) ug) uh) ui) uj) uk) ul) um) un) uo) up) uq) ur) us) ut) uu) uv) uw) ux) uy) uz) va) vb) vc) vd) ve) vf) vg) vh) vi) vj) vk) vl) vm) vn) vo) vp) vq) vr) vs) vt) vu) vv) vw) vx) vy) vz) wa) wb) wc) wd) we) wf) wg) wh) wi) wj) wk) wl) wm) wn) wo) wp) wq) wr) ws) wt) wu) wv) ww) wx) wy) wz) xa) xb) xc) xd) xe) xf) xg) xh) xi) xj) xk) xl) xm) xn) xo) xp) xq) xr) xs) xt) xu) xv) xw) xx) xy) xz) ya) yb) yc) yd) ye) yf) yg) yh) yi) yj) yk) yl) ym) yn) yo) yp) yq) yr) ys) yt) yu) yv) yw) yx) yy) yz) za) zb) zc) zd) ze) zf) zg) zh) zi) zj) zk) zl) zm) zn) zo) zp) zq) zr) zs) zt) zu) zv) zw) zx) zy) zz)

**DEVELOPMENT STATISTICS**

Streets Road by Bylawed (Lots 4-6)	0.100 ha
Land-Use/Development (Lots 1-3)	0.130 ha
Street Townships (Lots 4-6)	0.312 ha
Land-Use/Development (Lots 1-3)	0.053 ha
Road Allowance (Lots 1-3)	0.170 ha
Other	0.140 ha
<b>TOTAL</b>	<b>1.140 ha</b>

**DEVELOPMENT CONCEPT**  
 PART OF LOT 15, CONCESSION 2  
 WEST OF HURONTARIO STREET  
 CITY OF BRAMPTON  
 REGION OF PEEL  
 (GEOGRAPHIC TOWNSHIP OF DUNQUHART)



**WESTON CONSULTING GROUP INC.**  
 1000 Highway 10 East, Suite 100  
 Mississauga, Ontario L4V 1N1  
 Tel: (905) 876-1111  
 Fax: (905) 876-1112  
 Email: info@westoncg.com  
 Website: www.westoncg.com

**Project Number**  
 1000  
**Drawing Number**  
**A4**