



PLAN DE ESCAPE DEL HOGAR

PRACTIQUE SU PLAN CON FRECUENCIA



Dibuje su plan de escape con su familia. Sepa dónde reunirse fuera de la fachada de su casa.



Si es posible, planifique dos formas de salir de cada habitación.



Repase el plan con todos los habitantes de su hogar. Identifique a las personas que necesitan ayuda.



Salga rápidamente y permanezca fuera.



Cierre las puertas detrás de usted cuando salga.

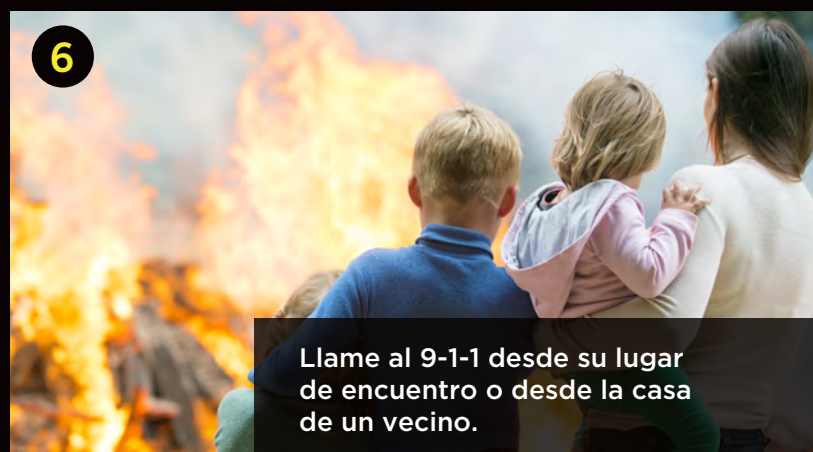

Llame al 9-1-1 desde su lugar de encuentro o desde la casa de un vecino.

brampton.ca | firelife@brampton.ca | 905.458.5580

 [BramptonFire](https://www.facebook.com/BramptonFire)  [@BramptonFireES](https://twitter.com/BramptonFireES)

 **BRAMPTON**

DIBUJE UN PLANO DE SU CASA CON SU FAMILIA, MOSTRANDO DOS SALIDAS DE CADA HABITACIÓN, SI ES POSIBLE.

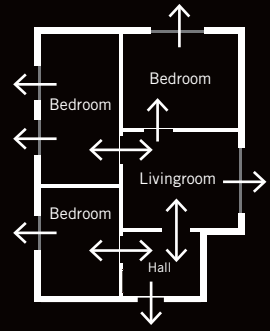

A large, empty grid of 20 columns and 20 rows, intended for drawing a house plan.



EL LUGAR DE REUNIÓN DE SU FAMILIA

A large, empty rectangular box with a black border, intended for drawing a family meeting place.

Email: firelife@brampton.ca | 905.458.5580

f BramptonFire t @BramptonFireES

